

LE1 LE4		LE2 LE6		LE3 Negativos	
ACO	N	DIAM (mm)	QUANT (un)	C.UNIT (un)	C.TOTAL (un)
CA50	1	8.0	11	255	2805
	2	8.0	11	79	869
	3	8.0	11	99	1089
	4	8.0	11	158	1738
	5	8.0	11	79	869
	6	8.0	11	109	1199
	7	8.0	11	184	2024
	8	8.0	11	175	1965
	9	8.0	11	205	2255
	10	8.0	11	109	1199
	11	8.0	11	178	1958
	12	8.0	11	199	2189
	13	8.0	11	147	1617
	14	8.0	11	102	1122
	15	8.0	11	175	1925
	16	8.0	11	164	1804
	17	8.0	11	202	2222
	18	8.0	11	175	1965
	19	8.0	11	195	2145
	20	8.0	11	109	1199
	21	8.0	11	104	1144
	22	8.0	11	178	1958
	23	8.0	11	103	1133
	24	8.0	11	117	1287
	25	8.0	11	174	1914
	26	8.0	11	183	2013
	27	8.0	12	175	2100
	28	8.0	11	281	3091
	29	8.0	11	253	2783

RESUMO DO AÇO

ACO	DIAM (mm)	C.TOTAL (un)	PESO + 10% (kg)
CA50	8.0	507.67	224
PESO TOTAL (kg)			
CA50	224		

Volume de concreto (C-25) = 1.85 m³
Área de forma = 18.50 m²

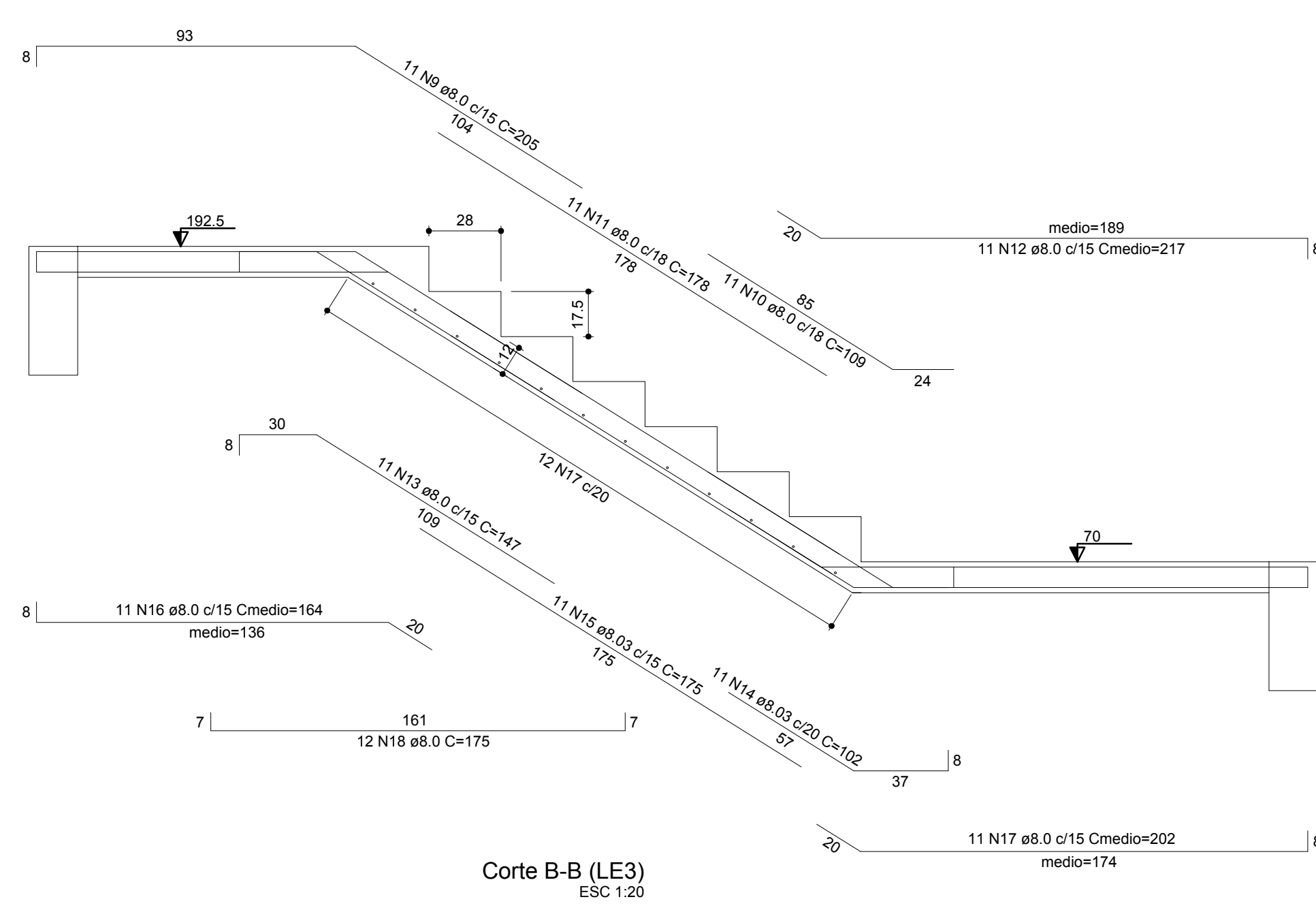
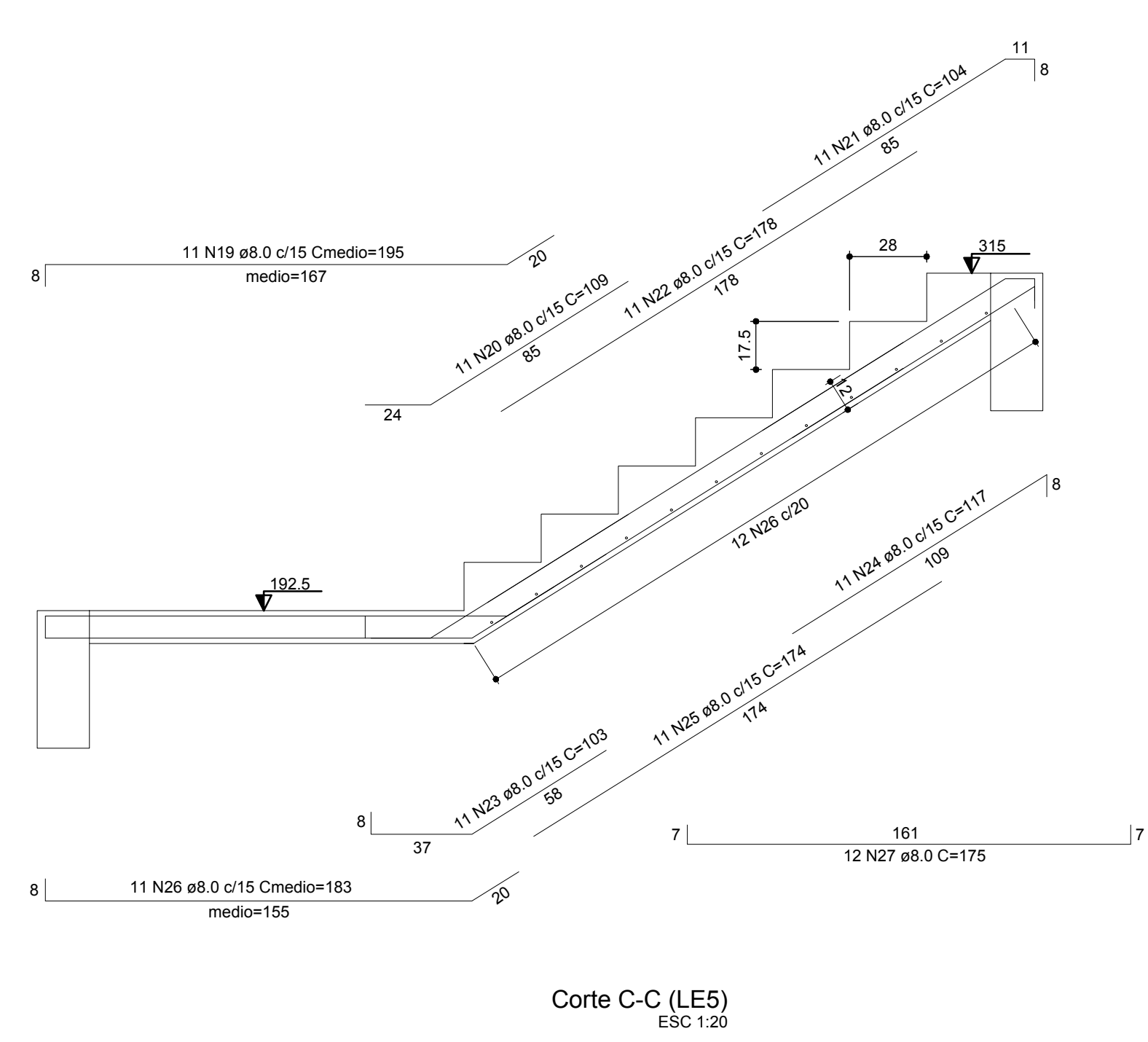
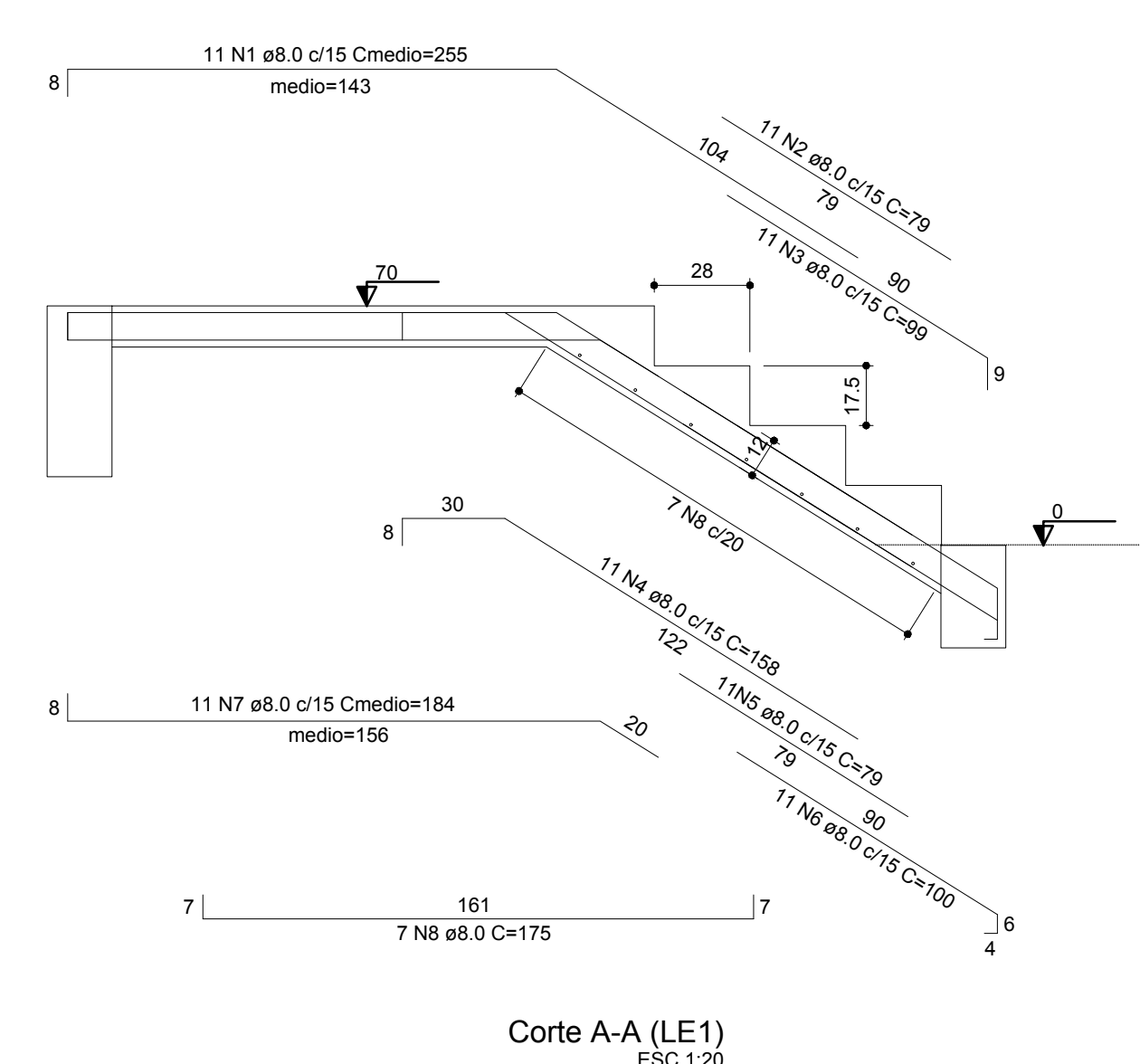
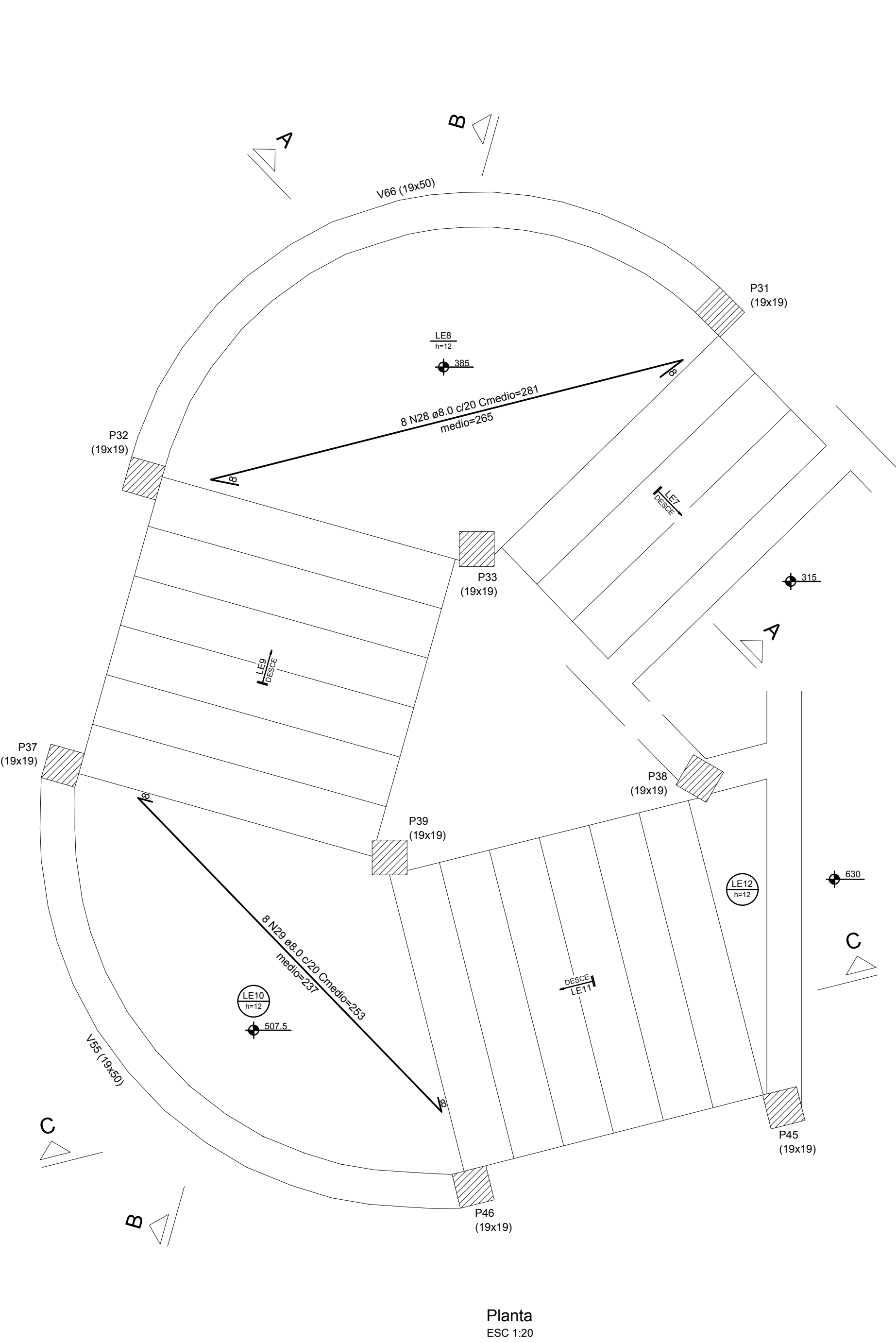

LE1 LE4		LE2 LE6		LE3 Negativos	
ACO	N	DIAM (mm)	QUANT (un)	C.UNIT (un)	C.TOTAL (un)
CA50	1	8.0	11	255	2805
	2	8.0	11	79	869
	3	8.0	11	99	1089
	4	8.0	11	158	1738
	5	8.0	11	79	869
	6	8.0	11	109	1199
	7	8.0	11	184	2024
	8	8.0	11	175	1965
	9	8.0	11	205	2255
	10	8.0	11	109	1199
	11	8.0	11	178	1958
	12	8.0	11	199	2189
	13	8.0	11	147	1617
	14	8.0	11	102	1122
	15	8.0	11	175	1925
	16	8.0	11	164	1804
	17	8.0	11	202	2222
	18	8.0	11	175	1965
	19	8.0	11	195	2145
	20	8.0	11	109	1199
	21	8.0	11	104	1144
	22	8.0	11	178	1958
	23	8.0	11	103	1133
	24	8.0	11	117	1287
	25	8.0	11	174	1914
	26	8.0	11	183	2013
	27	8.0	12	175	2100
	28	8.0	11	281	3091
	29	8.0	11	253	2783

RESUMO DO AÇO

ACO	DIAM (mm)	C.TOTAL (un)	PESO + 10% (kg)
CA50	8.0	507.67	224
PESO TOTAL (kg)			
CA50	224		

Volume de concreto (C-25) = 1.85 m³
Área de forma = 18.50 m²

 PREFEITURA MUNICIPAL DE DIVINO - MG		
Nº: 12/2023 DATA: 10/08/2023 PROJETO: BASE DO PROJETO: BASE DO PROJETO		
RESPONSÁVEL: [Assinatura] DESCRIÇÃO DA REVISÃO:		
PROJETO ESTRUTURAL		
PREFEITURA MUNICIPAL DE DIVINO - MG		
CONTÉUDO: Detalhes da Escada Pavto Térreo - 1º Pavimento 1º Pavimento - 2º Pavimento		
PROJETO: RUA ATRATINHO VITOR DE OLIVEIRA ESQUINA COM RUA ADRIANO CAMPOS FERREIRA		
TÍTULO: CENTRO DE REFERÊNCIA DE EDUCAÇÃO E CULTURA		
AUTOR PROJETO ARQUITETÔNICO / RF: CLÁUDIO DE MELO ROCHA CAURK 01 / 05-3		
DETALHAMENTO: AÇO CA-50 e CA-60 CONCRETO Fck = 25.0 Mpa		
VERSÃO: 1.000/2022	DATA: 10/08/2022	AUTOCAD: 2014
ARQUIVO: BASE GERAR CIC DIVINO - MG		
32/32		